产品编码:

BMPS11 — 25 — A1 — G — 01

系列号 | 尺寸 | 阀盖*阀体材料 | 螺纹标准 | 阀芯材质&工作温度

阀盖*阀体材料	
^P1	黑色 POM
P2	白色 POM
^A1	铝合金氧化黑色
A2	铝合金氧化亮银
S4	不锈钢304
S6	不锈钢316

螺纹标准	
^G	BSPP
R	Rc
N	NPT
P	PT

阀芯材质&工作温度		
^01	天然橡胶	-10~70℃
01HS	高抗撕结构天然橡胶	
01L	高回弹结构天然橡胶	
01FB	FDA食品级黑色天然橡胶	
01FW	FDA食品级白色天然橡胶	
01C	导电天然橡胶	
01S	无硅天然橡胶	
02	EPDM（三元乙丙）	-20~110℃
02FB	食品级黑色EPDM（三元乙丙）	
02FW	食品级白色EPDM（三元乙丙）	
03	硅橡胶	-40~150℃
03F	食品级硅橡胶	
04	氟橡胶	-10~130℃
05	丁腈橡胶	-10~80℃
05H	氢化丁腈橡胶	

^ 符号释义 ： 默认选择

技术参数：

特征	
设计原理	气动操作型管夹阀
密封原理	唇形软密封
安装方向	任意
安装类型	管道内部
介质流向	双向
作用方式	2位2通,常开式
重置方式	橡胶自身弹性
公称压力	PN10
阀芯特点	可单独更换

参数	
阀体	赛钢POM, 铝合金,不锈钢
阀盖	赛钢POM, 铝合金,不锈钢
阀芯材质	NR,EPDM,NBR,HNBR,VITON.....
螺栓	不锈钢304
控制压力 [bar]	低于 8 bar
工作压力 [bar]	0.....6
产品压差 [bar]	2.....3
最佳控制压力	工作压力+产品压差

优势

* 结构紧凑 * 直通流道 * 无堵塞
* 100%密封 * 易于维护 * 耐磨
* 食品级 * 耐弱酸碱 * 快速启闭

应用

气力输送管道：
* 粉体工业：粉末，塑料颗粒，玻璃，粉末喷涂等
* 化工行业：酸碱液体，染料, 化肥，添加剂等
* 食品工业 ：啤酒，冰淇淋，糖浆，牛奶，液态饲料
* 其他行业：线缆，污水，粪便，真空，环保等

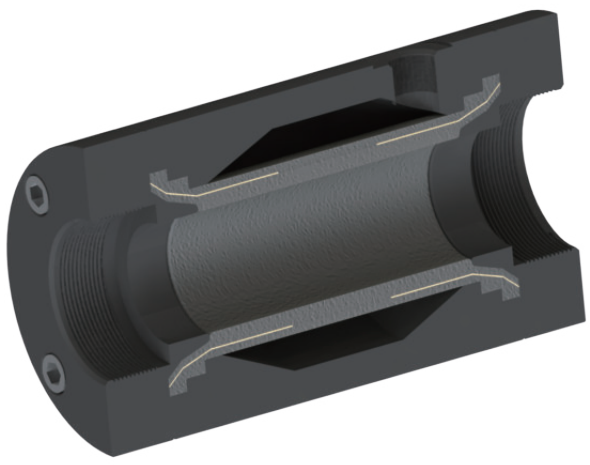

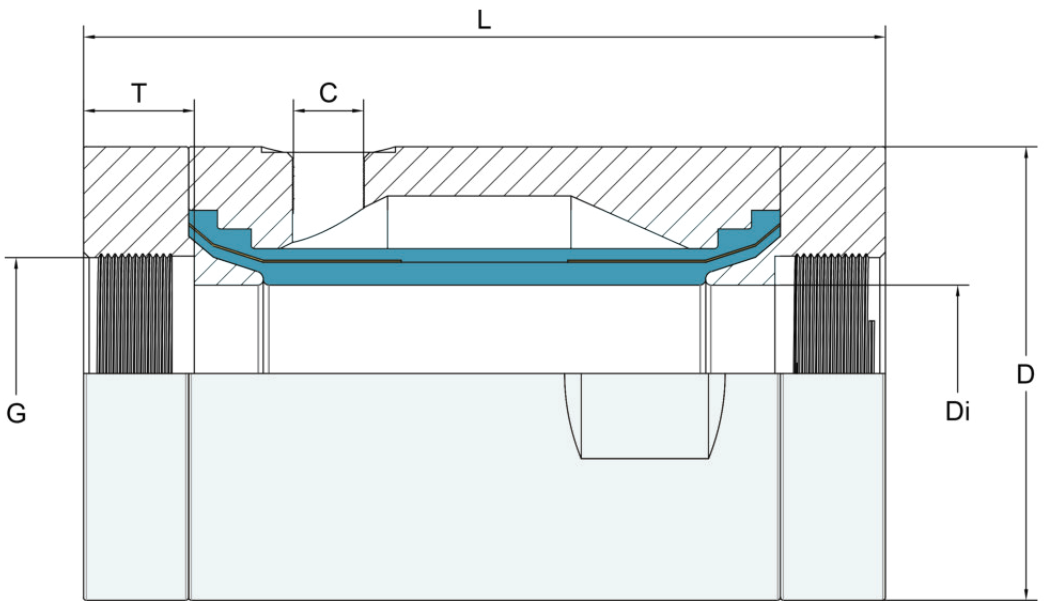

DN (mm)	Di (mm)	G (Inch)	L (mm)	D (mm)	T (mm)	C	耗气量.l
10	10	3/8”	84	48	12	G 1/8”	0.04
15	15	1/2”	98	52	14	G 1/8”	0.05
20	20	3/4”	115	62	17	G 1/8”	0.07
25	25	1”	130	67	17	G 1/4”	0.08
32	32	1 1/4”	140	82	18	G 1/4”	0.15
40	40	1 1/2”	164	92	19	G 1/4”	0.25
50	50	2”	187	114	24	G 1/4”	0.36
65	65	2 1/2”	208	137	25	G 1/4”	0.49
80	80	3”	244	168	25	G 1/4”	0.72